



Marcos Garza , MATI, LSCA
Socio de BDO Digital

Optimiza la gestión
de tus proveedores
REPSE



¿Qué es el REPSE?

- ▶ El REPSE (**Registro de Prestadoras de Servicios Especializados** u Obras Especializadas) es el padrón público gestionado por la STPS tras la reforma al outsourcing de 2021, diseñado para regular y transparentar la subcontratación de servicios especializados en México.
- ▶ Se obtiene en plataforma oficial de la STPS
- ▶ Los proveedores presentan documentación que acredite estar al corriente ante el IMSS, Infonavit, SAT y STPS.
- ▶ Describen detalladamente los servicios u obras especializados.
- ▶ El registro tiene una duración de tres años contados desde la fecha de inscripción

Documentación obligatoria de proveedores REPSE

- ▶ Registro REPSE
- ▶ **Informes cuatrimestrales**
 - Declaración de contratos celebrados y montos de aportaciones patronales al INFONAVIT (SISUB/ICSOE).
- ▶ **Documentos mensuales** (a entregar a más tardar el último día del mes siguiente al pago del servicio)
- ▶ **CFDI de nómina** de los trabajadores que prestaron el servicio.
- ▶ **Comprobante de pago de cuotas obrero-patronales del IMSS.**
- ▶ **Comprobante de pago de aportaciones patronales al INFONAVIT.**
- ▶ **Comprobantes de retenciones fiscales** (ISR y demás retenciones de nómina).
- ▶ **Declaración y acuse de pago de IVA** acreditable por la contraprestación recibida.
- ▶ **Opiniones de cumplimiento** positivas emitidas por SAT, IMSS e INFONAVIT.



Riesgos para clientes al contratar proveedores REPSE sin documentación adecuada



Responsabilidad solidaria:

- La empresa contratante asume el pago de cuotas obrero-patronales (IMSS e INFONAVIT) que el proveedor omite, incluyendo recargos e intereses.



Pérdida de deducibilidad fiscal:

- Los pagos a proveedores sin registro o sin documentación (CFDI de nómina, comprobantes de IMSS/INFONAVIT, retenciones) dejan de ser deducibles para ISR y no son acreditables para IVA.



Multas administrativas:

- Sanciones por cada infracción de documentación o por contratar sin REPSE, aplicables tanto al proveedor como al cliente.



Inspecciones y auditorías:

- Exposición a revisiones de STPS, IMSS y SAT; si no se facilita la documentación, pueden imponer sanciones adicionales.



Contingencias financieras:

- Obligación de realizar pagos retroactivos de cuotas, recargos e intereses no previstos.



Impacto reputacional:

- Daño a la imagen corporativa ante clientes, inversionistas y autoridades por incumplimientos y sanciones públicas.



¿Qué es la herramienta REPSE y cuáles son sus principales beneficios?

Plataforma SaaS de gestión y monitoreo del cumplimiento REPSE diseñada para centralizar, automatizar y dar visibilidad a todo el ciclo de subcontratación especializada.

Principales beneficios



Gestión documental centralizada

- Almacena, valida y organiza contratos, CFDI de nómina, comprobantes de IMSS/INFONAVIT y opiniones de cumplimiento en un solo repositorio seguro



Reportes y auditorías

- Genera informes detallados y personalizados listos para auditorías y revisiones internas



Integración con sistemas

- Conecta vía API con tu ERP y puede bloquear a proveedores con incumplimiento



Reducción de riesgos

- Minimiza sanciones, contingencias financieras y exposición a auditorías gracias al cumplimiento puntual de requisitos



Escalabilidad y colaboración

- Permite roles y permisos de usuarios, facilitando la colaboración entre las diferentes áreas de tu empresa



Monitoreo en tiempo real

- Valida el REPSE, su vigencia y verifica semanalmente que el REPSE de tus proveedores esté activo



Alertas automáticas

- Recibe notificaciones anticipadas de renovaciones, cancelaciones, contratos cuatrimestrales y entregables mensuales para evitar omisiones

Demostración del Portal

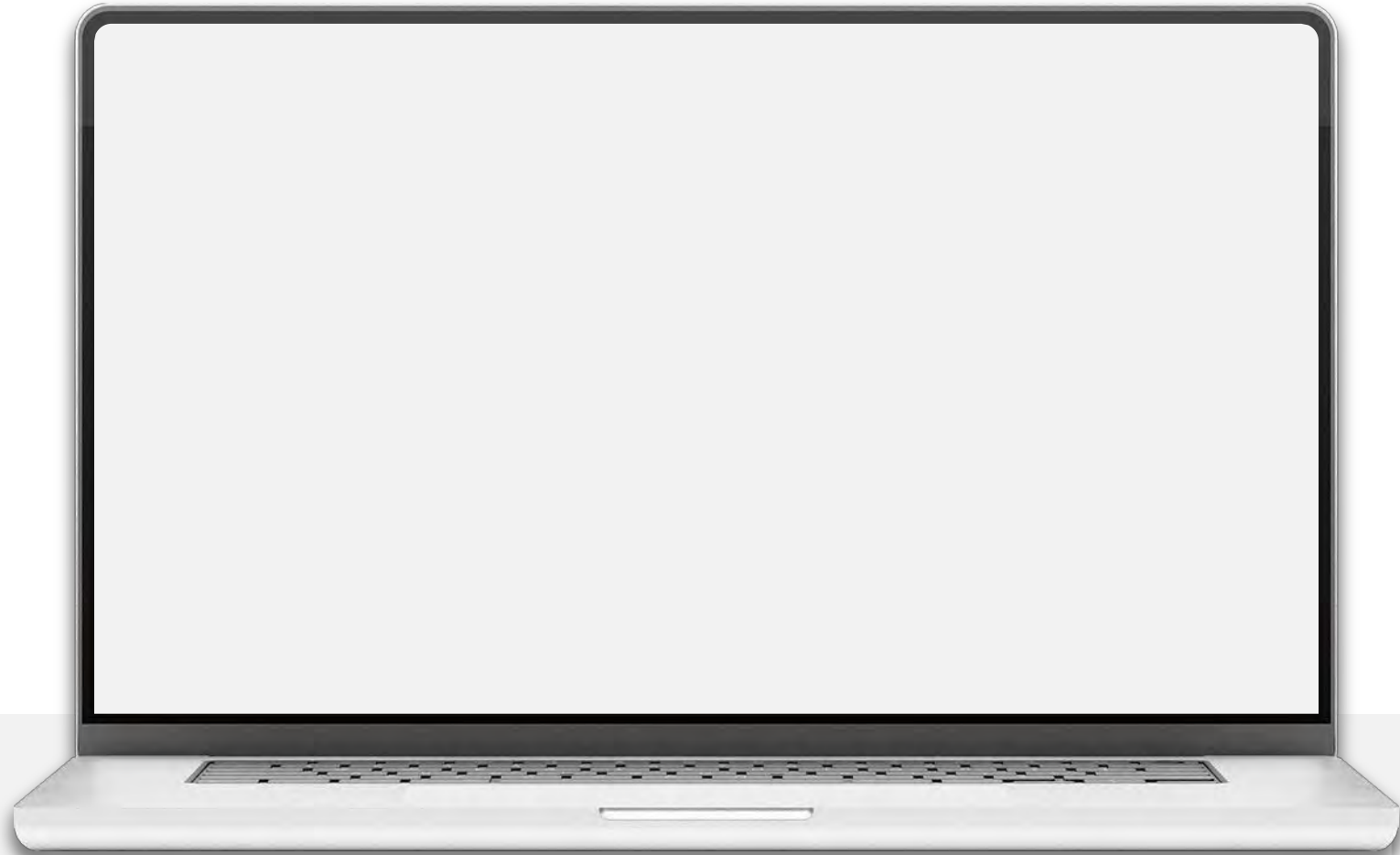



ESTATUS CUMPLIMIENTO
SEP 2021 - MAY 2025

Cumplimiento Distribuido por Importes

Año	Cumplimiento		Incumplimiento		Total
	Cumplimiento General	Importe Facturado	Importe Facturado	Importe Impuesto	Importe Acumulado
2021		\$	\$	\$	\$
2022		\$	\$	\$	\$
2023		\$	\$	\$	\$
2024		\$	\$	\$	\$
2025		\$	\$	\$	\$

■ Cumplido ■ Incumplido

Los importes son en miles de pesos

Proveedores Cumplidos

61

Proveedores Incumplidos

160



Top 10 Proveedores Incumplidos

Proveedor	Importe Incumplido	Cumplimiento (%)	Meses Incumplidos
BSR22...	\$	93.11	19
L. M. ...	\$	88.19	10
M. ...	\$	93.55	14
CIET...	\$	93.74	6
OMEF...	\$	95.4	17
AT...	\$	95.98	17
KE.EV...	\$	92.65	16
SA DE CV...	\$	67.3	3
SA DE CV...	\$	93.39	20
SA DE CV...	\$	89.98	3



SEP 2021 - DIC 2025



REF Unica	Área	Responsable	CR (MAYOR FACTURACION)	Mes Cumplimiento	Fecha	Empresa	Plaza	Rfc Proveedor	Razón Social	Score (%)	Cumplimiento Proveedor	Estatu
Abril 2022	MANTENIMI...		0	Abril 2022	Abril 2022					100	Cumplido	Cumpli
Mayo 2022	MANTENIMI...		0	Mayo 2022	Mayo 2022					100	Cumplido	Cumpli
Junio 2022	MANTENIMI...		0	Junio 2022	Junio 2022					100	Cumplido	Cumpli
Julio 2022	MANTENIMI...		0	Julio 2022	Julio 2022					100	Cumplido	Cumpli
Agosto 2022	MANTENIMI...		0	Agosto 2022	Agosto 2022					100	Cumplido	Cumpli
Septiembre	MANTENIMI...		0	Septiembre 2022	Septiembre 2022					100	Cumplido	Cumpli
Octubre 2022	MANTENIMI...		0	Octubre 2022	Octubre 2022					100	Cumplido	Cumpli
Noviembre	MANTENIMI...		0	Noviembre 2022	Noviembre 2022					100	Cumplido	Cumpli
Diciembre	MANTENIMI...		0	Diciembre 2022	Diciembre 2022					100	Cumplido	Cumpli
Marzo 2023	MANTENIMI...		0	Marzo 2023	Marzo 2023					100	Cumplido	Cumpli



Pasos a Seguir

Cotización:

- ▶ ¿Cuántos proveedores REPSE tienen?



Para mayor información
Oficinas en Ciudad de México

Paseo de la Reforma 505-Piso 31, Torre Mayor, C.P. 06500,
México, CDMX.

Tel. +52 (55) 8503-4200

Lago Alberto N° 442 piso 4 Col. Anáhuac, Alc. Miguel Hidalgo
C.P. 11320, México, CDMX.

Tel. +52 (55) 8503-4200

'BDO', 'we', 'us', and 'our' refer to one or more of BDO International Limited, its network of independent member firms ('the BDO network'), and their related entities.

The BDO network is an international network of independent public accounting, tax and advisory firms which are members of BDO International Limited and perform professional services under the name and style of BDO (hereafter: 'BDO Member Firms'). BDO International Limited is a UK company limited by guarantee. It is the governing entity of the BDO network.

Service provision within the BDO network is coordinated by Brussels Worldwide Services BV, a limited liability company incorporated in Belgium. Each of BDO International Limited, Brussels Worldwide Services BV and the BDO Member Firms is a separate legal entity and has no liability for another entity's acts or omissions. Nothing in the arrangements or rules of the BDO network shall constitute or imply an agency relationship or a partnership between BDO International Limited, Brussels Worldwide Services BV and/or the BDO Member Firms. Neither BDO International Limited nor any other central entities of the BDO network provide services to clients.

BDO is the brand name for the BDO network and for each of the BDO Member Firms.

© Brussels Worldwide Services

